Organigramm der Fachschaft Geographie der Rheinischen Friedrich-Wilhelms-Universität Bonn

Aufgaben des FSR

- FSR-Vorstand führt Geschäfte der Fachschaft und Mitglieder sind alleinvertretungsberechtigt
- Vorsitz leitet FS-Sitzungen und organisiert Tagesordnung
- Berichterstattung über Stand der FS-Arbeit
- Beanstandung von Beschlüssen, Maßnahmen und Unterlassungen der Fachschaft

Fachschaftsrat (FSR)
(5 Personen)

Die Zuständigkeit des einzelnen FSR-Mitglieds kann vom FSR jederzeit neu definiert werden. Aktuell fallen Aufgaben der Öffentlichkeitsarbeit (Social Media) in diese Rolle.

FSR-Vorstand

- Vorsitz
- Finanzer*in
- Stellv. Vorsitz
- Finanzer*in

gleichberechtigt

FSR-Mitglied

Mitgliedschaft in einem Organ schließt Mitgliedschaft im jeweils anderen aus

FSV-Präsidium
(4 Personen)

Das FSV-Präsidium ist für die offizielle Kommunikation der Fachschaft mit den Studierenden und der Uni zuständig.

- Sprecher*in
- Schriftführer*in
- Stellv. Sprecher*in
- Schriftführer*in

gleichberechtigt

Auf konstituierender Sitzung direkt gewählt

Auf Vorschlag des Vorsitzes gewählt

Auf konstituierender Sitzung direkt gewählt

Kassenprüfungsausschuss
(mind. 2 Personen)

Wählt nach Ende eines Haushaltsjahrs

Kassenprüfende kontrollieren die ordnungsgemäße Kassenführung des vergangenen Haushaltsjahres und erstatten der FSV darüber Bericht. Die Kassenprüfenden müssen Studierende der Uni Bonn sein, aber dürfen weder im geprüften Zeitraum noch zum Prüfungszeitpunkt Mitglieder des FSR oder des FSV-Präsidiums (gewesen) sein.

Aufgaben der FSV

- Repräsentation der Fachschaft
- Sitzungseinberufung bei nicht öffentlichen Themen (z. B. Sanktionen nach Abschnitt VI der FS-Satzung)
- Nächsthöhere Instanz nach Fachschaft

Fachschaftsvertretung (FSV)
(15 Personen)

Beruft durch Beschluss ein

Die FSVV ist das oberste Beschlussorgan der Fachschaft. Es sind alle Geographie-Studierende des GIUB stimmberechtigt. Zu Beginn einer FSVV-Sitzung wird eine Versammlungsleitung gewählt. Die Entscheidungen der FSVV werden mit einfacher Mehrheit beschlossen und binden alle Organe der Fachschaft.

Alte FSV wählt für nächste Wahl mind. 30 Tage vor 1. Wahltag

Wahlausschuss
(mind. 3 Personen)

1x pro Jahr gewählt

Der Wahlausschuss besteht aus einer Wahlleitung sowie mind. 2 weiteren Mitgliedern. Alle Mitglieder des Wahlausschusses müssen Studierende der Uni Bonn sein, aber dürfen bei der Wahl nicht kandidieren.

Fachschaftsvollversammlung (FSVV)
(alle Mitglieder der Fachschaft Geographie)

Beruft durch schriftlichen Antrag von mind. 5% der Mitglieder mit beigefügter Tagesordnung ein

Aufgaben der Fachschaft

- Wöchentliche, öffentliche Sitzungen: Dienstag, 20 Uhr, Roter Saal (mit FSV und FSR)
- Standardmäßiges Entscheidungsgremium
- Plattform für Diskussionen über FS-Arbeit, Entscheidungen etc.
- Repräsentation der Studierendenschaft am und im GIUB

Fachschaft Geographie
(alle Geographie-Studierende am GIUB)

Hier starten

Alle Geographie-Studierende gehören offiziell zur Fachschaft, aber nur einige sind aktiv.

Studentische Vertretungen werden auf FS-Sitzungen gewählt

Fachschaftsinterne Ämter

- Ersti-Arbeit
- Awareness-Team
- Getränkebeauftragte*r
- Website-Beauftragte*r
- Schlüsselbeauftragte*r
- Druckerbeauftragte*r

Satzung

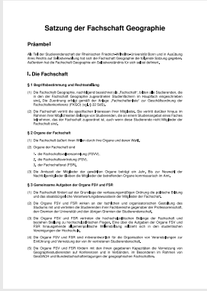

Satzung der Fachschaft Geographie

Präambel

I. Die Fachschaft

§ 1 Begriffsbestimmung und Rechtsstellung

§ 2 Organe der Fachschaft

§ 3 Gemeinsame Aufgaben der Organe FSV und FSR

Selbstverständnis

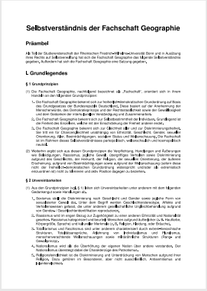

Selbstverständnis der Fachschaft Geographie

Präambel

I. Grundlegendes

§ 1 Grundprinzipien

§ 2 Unverzichtbarkeiten

Offizielle Ämter
Rheinische Friedrich-Wilhelms-Universität Bonn

Math.-Nat.-Fakultät

Fachgruppe Erdwissenschaften
(Geographie, Geowissenschaften, Meteorologie, Geodäsie etc.)

Geographisches Institut

- QV-Kommision
- Evaluationskomiussion
- Labor- und Geräte-Kommission
- EDV-Kommission
- Bibliothekskommision
- Bachelor-Prüfungsausschuss
- Master-Prüfungsausschuss
- Joint Master-Prüfungsausschuss

Studentische Mitglieder müssen im jeweiligen Studiengang eingeschrieben sein

Instituts-interne Arbeitskreise

- AK Mentalhealth
- AK Gewaltschutz
- AK Nachhaltigkeit
- AK Gute Lehre

- Fachgruppe Erdwissenschaften

- Studienbeirat
- Lenkungsauschuss TRA 6
- Fachschaftenkonferenz (FK) der Math.-Nat.-Fakultät

Allgemeine Fachschaftenkonferenz (FK)

Fachschaft Uni Bonn Geographie

UNIVERSITÄT BONN GEOGRAPHIE